校章

鳩とペンは真理と平和を希望する生徒の姿を表し、V字に広げた翼は若人の飛躍を象徴する。

昭和51年1月制定　　デザイン　保志門 繁

校訓

自主

自分で考え的確に判断し進んで実行する

敬愛

他人の立場を理解し、相互に尊敬する

創造

知識や情報を広く求め、新しいものを造りだす

校歌

作詞　福田克彦　　作曲　知花洋介

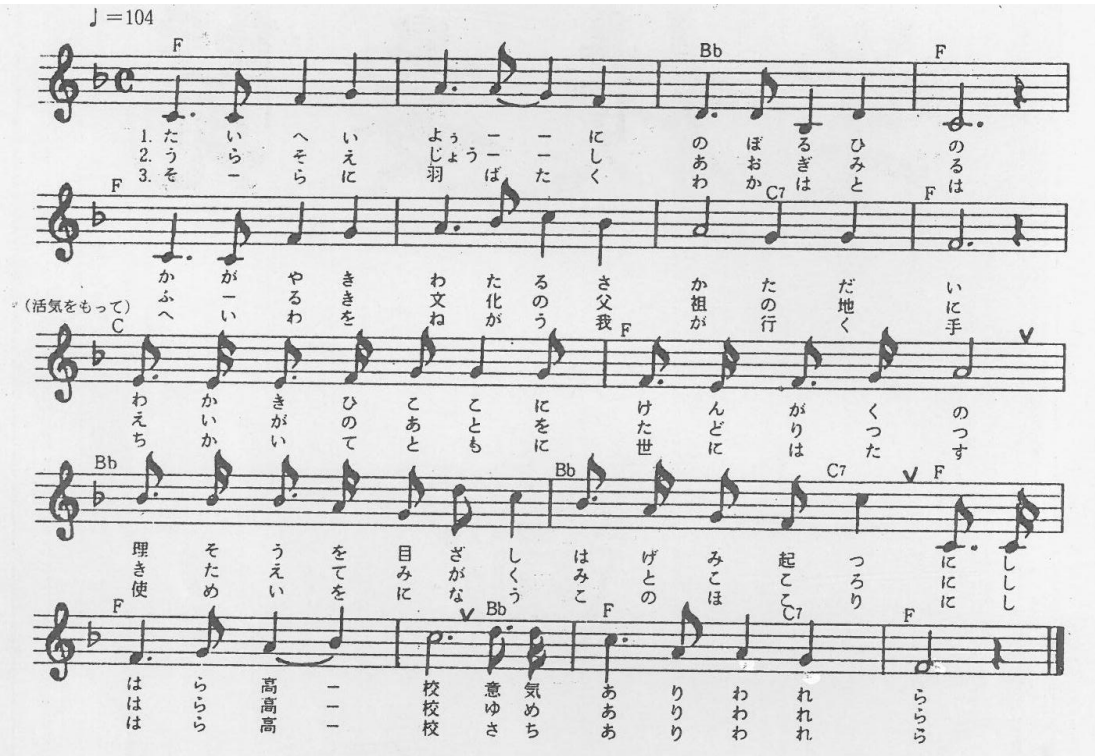

一
太平洋に　昇る太陽の
輝きわたる　坂田台
若き日ここに　研学の
理想をめざし　励み起つ
西原高校　意気あり我ら

二
浦添城址　仰ぎ見る
故き文化の　父祖の地に
栄華の跡を　たどりつつ
鍛えて磨く　身体と心
西原高校　夢あり我ら

三
空に羽ばたく　若鳩は
平和を願う　わが行く手
誓いて共に　世に果たす
使命を担う　この誇り
西原高校　幸あり我ら